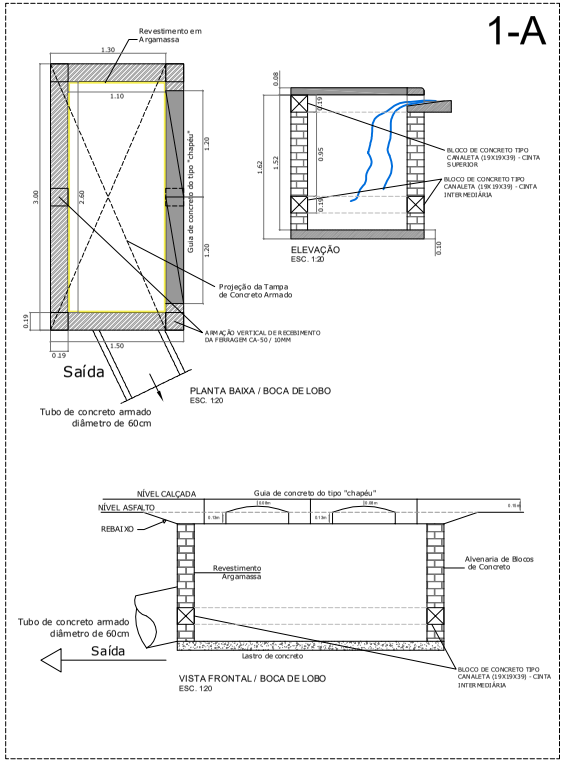

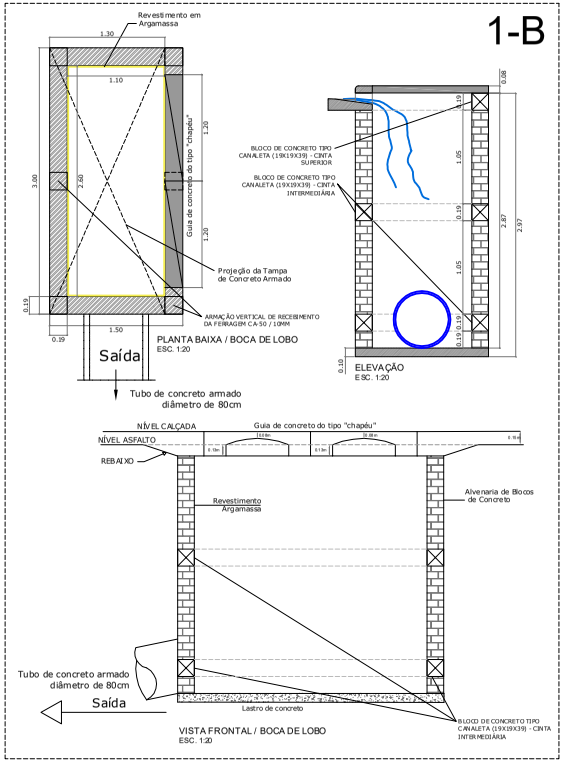

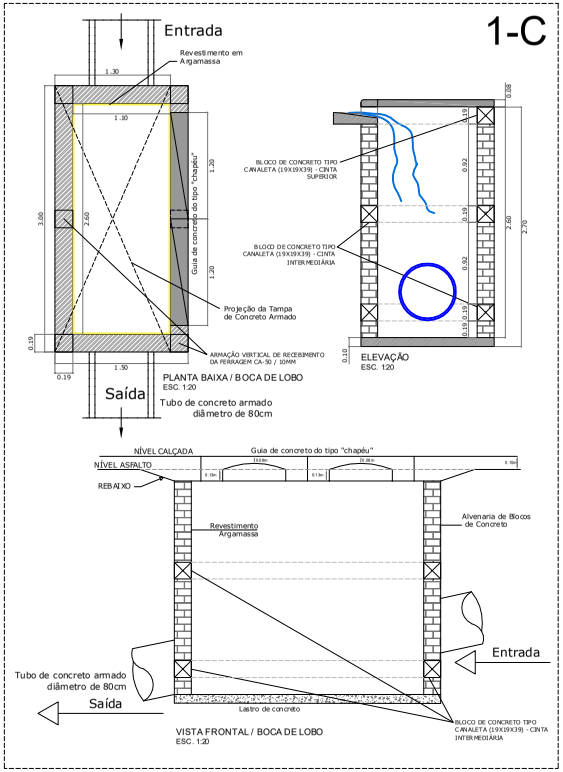

PROJETO COMPLETO

DRENAGEM FLUVIAL / BOCAS DE LOBO

FOLHA: 06 / 08

TÍTULO: PLANEJAMENTO URBANO - DRENAGEM E OBRAS COMPLEMENTARES NA SEDE DO MUNICÍPIO.

LOCAL: PROLONGAMENTO DA AVENIDA OLAVO BILAC, S/N.

BAIRRO/DISTRITO: CENTRO

CIDADE / ESTADO: FERNANDO PRESTES - SP

INTERESSADO: PREFEITURA MUNICIPAL DE FERNANDO PRESTES

SITUAÇÃO

RODRIGO RAVAZZI
PREFEITO MUNICIPAL

ÁREAS

ÁREA DE CALÇAMENTO (PASSEIO)	2.568,41 M²
T.B.O DE CONCRETO - 80 BAR	88,21 M³
T.B.O DE CONCRETO - 80 BAR	3.117,16
CAN. DE DRENAGEM (BOCA DE LOBO)	89,UND
OBRA DEPAVIMENTAÇÃO	717,UND
DEMOLIÇÃO DE CALÇADA	1.UND

AUTOR DO PROJETO ARQUITETONICO:

ANDRÉ ALVES DE NOVAIS
ARQUITETO URBANISTA
CAU A30744

ART - 28 0007 / 1997578