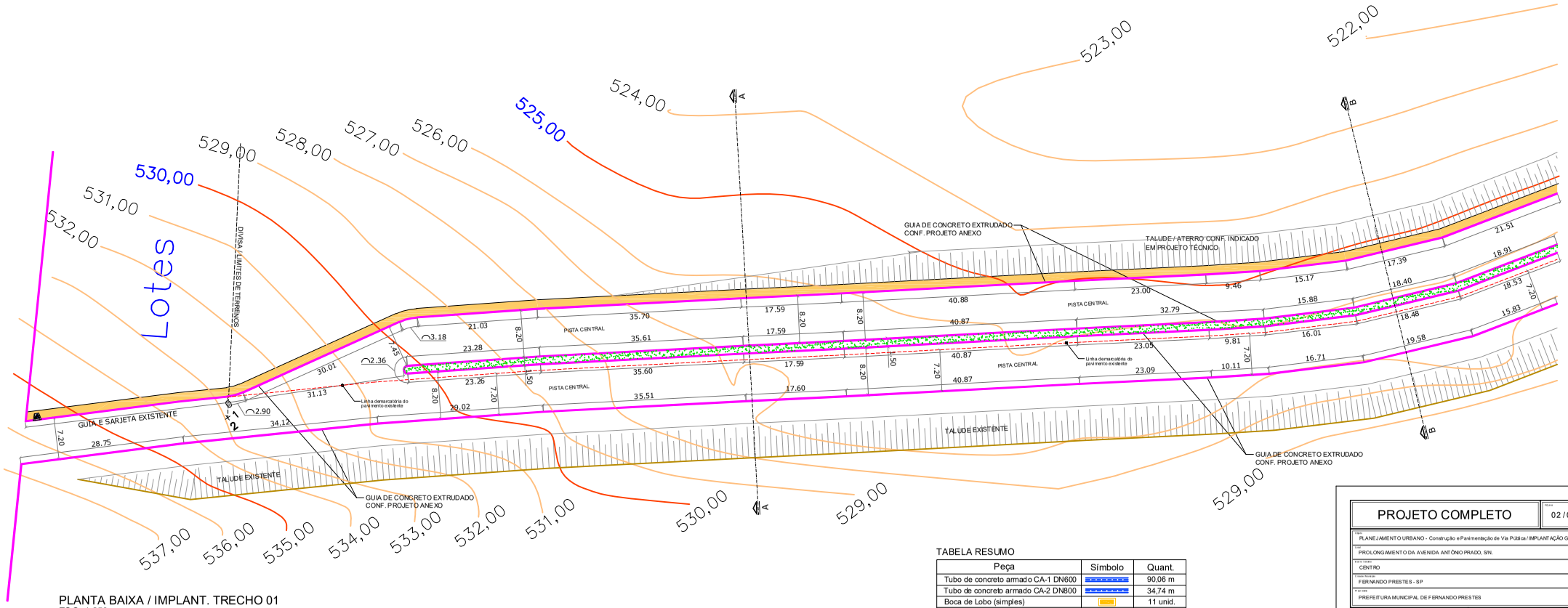

PLANTA BAIXA / IMPLANT. TRECHO 01
ESC. 1:250

TABELA RESUMO

Peça	Símbolo	Quant.
Tubo de concreto armado CA-1 DN600		90,06 m
Tubo de concreto armado CA-2 DN800		34,74 m
Boca de Lobo (simples)		11 unid.
Boca de Lobo (dupla)		03 unid.
Caixa Coletora		01 unid.

Plantio de Grama do tipo "ESMERALDA" conforme projeto e planilha orçamentária
Área total - 1.664,57 m²

TABELA RESUMO

Peça	Símbolo	Quant.
Tubo de concreto armado CA-1 DN600		90,06 m
Tubo de concreto armado CA-2 DN800		34,74 m
Boca de Lobo (simples)		11 unid.
Boca de Lobo (dupla)		03 unid.
Caixa Coletora		01 unid.

Plantio de grama do tipo esmeralda nos canteiros centrais (À SER EXECUTADO PELA PREFEITURA MUNICIAL)

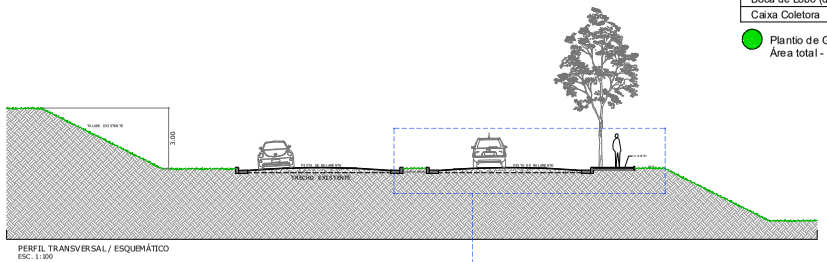

PERFIL TRANSVERSAL / ESQUEMÁTICO
ESC. 1:100

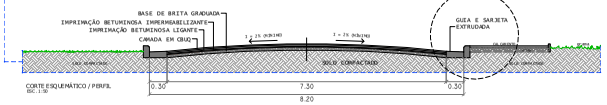

CORTE ESQUEMÁTICO / PERFIL
ESC. 1:30

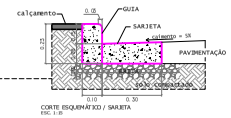

CORTE ESQUEMÁTICO / SARJETA
ESC. 1:10

PROJETO COMPLETO

02 / 03

PLANEJAMENTO URBANO - Construção e Pavimentação de Via Pública / IMPLANTAÇÃO GERAL

PROLONGAMENTO DA AVENIDA ANTÔNIO PRADO, S/N.

CENTRO

FERNANDO PRESTES - SP

PREFEITURA MUNICIPAL DE FERNANDO PRESTES

SITUAÇÃO

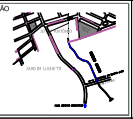

RODRIGO RAVAZZI
PREFEITO MUNICIPAL

ÁREAS

ÁREA DE PAVIMENTAÇÃO ASFÁLTICA ---------- 4.410,16M²
LINEAR DE GUIAS E SARJETAS ---------- 2.075,43M²
PROTEÇÃO DE CONCRETO ARMADO ---------- 78,85M²

AUTORIZO PROJETO / RESP. TÉCNICO

ANDRÉ ALVES DE NOVAES
ARQUITETO E URBANISTA
CAU A 30.06-6

PRT -